# DB AG: Mehr Geld für die Nachwuchskräfte!

**Ab Januar gibt es wieder mehr Geld für die Nachwuchskräfte bei der Deutschen Bahn AG. Dank des Tarifabschlusses der EVG steigen die Ausbildungs- und Studienvergütungen um weitere 2,6 Prozent.**

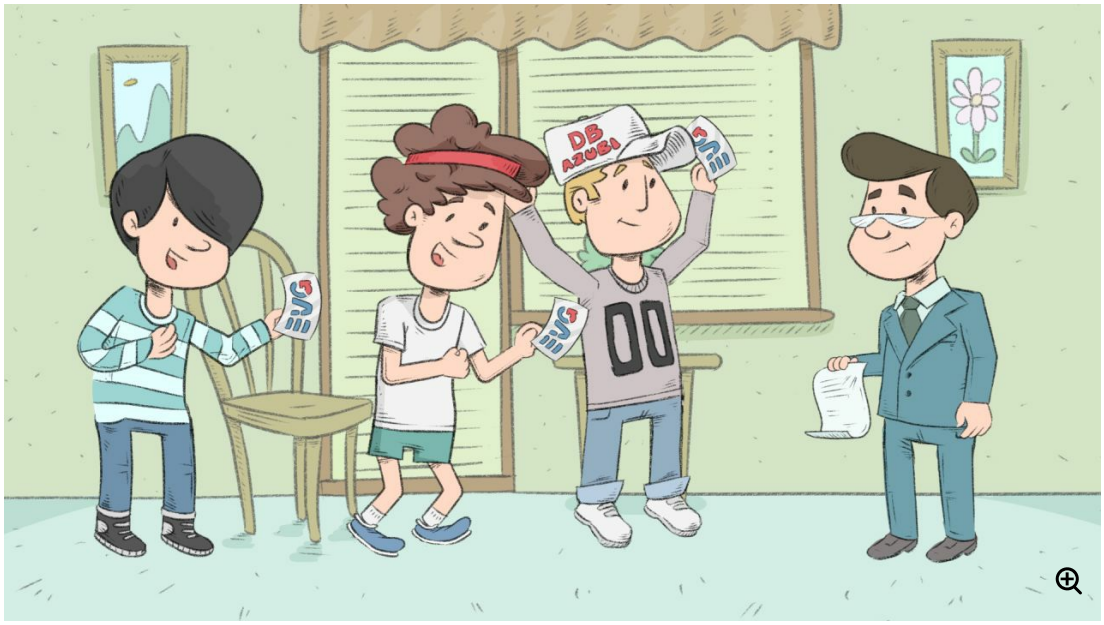


Bereits im April gab es eine Erhöhung der Vergütungen um 25 Euro bzw. 30 Euro und 2,5 Prozent sowie eine Einmalzahlung.

Und auch in 2018 wird es eine große Einkommensrunde für die Beschäftigten und Nachwuchskräfte im DB Konzern geben.

Die EVG entwickelt moderne Tarifverträge, die die individuellen Wünsche unserer Mitglieder aufnehmen. Das können wir, weil wir eine starke Gemeinschaft sind. Wenn Du Mitglied unserer Gemeinschaft bist, profitierst Du davon!

## Downloads Studien- und Ausbildungsvergütungen

**DB AG Qualifizierungsunterstützung Chance Plus**
(PDF, 1,04 MB, Wird in neuem Fenster/Tab geöffnet.)

**Ausbildungs- und Studienvergütung DB Services GmbH IFM_FZR**
(PDF, 1,04 MB, Wird in neuem Fenster/Tab geöffnet.)

**Ausbildungs- und Studienvergütung DB Sicherheit GmbH**
(PDF, 1,04 MB, Wird in neuem Fenster/Tab geöffnet.)

**Ausbildungsvergütung DB Services GmbH TDL**
(PDF, 1,04 MB, Wird in neuem Fenster/Tab geöffnet.)

**Ausbildungsvergütung DB Engineering & Consulting**
(PDF, 1,04 MB, Wird in neuem Fenster/Tab geöffnet.)

**Ausbildungsvergütung DB Kommunikationstechnik GmbH**
(PDF, 1,04 MB, Wird in neuem Fenster/Tab geöffnet.)

**Ausbildungsvergütung Funktionsgruppen-TV**
(PDF, 1,04 MB, Wird in neuem Fenster/Tab geöffnet.)

**Studienvergütung DB Services GmbH TDL**
(PDF, 1,04 MB, Wird in neuem Fenster/Tab geöffnet.)

**Studienvergütung DB Engineering & Consulting**
(PDF, 1,04 MB, Wird in neuem Fenster/Tab geöffnet.)

**Studienvergütung Funktionsgruppen TV**
(PDF, 1,04 MB, Wird in neuem Fenster/Tab geöffnet.)

**Studienvergütung DB Kommunikationstechnik GmbH**
(PDF, 1,03 MB, Wird in neuem Fenster/Tab geöffnet.)

**Ausbildungs- und Studienvergütung DB Dialog GmbH**
(PDF, 52 KB, Wird in neuem Fenster/Tab geöffnet.)

**Ausbildungs- und Studienvergütung DB Systel GmbH**
(PDF, 52 KB, Wird in neuem Fenster/Tab geöffnet.)